

Схема расположения границ публичного сервитута объекта электросетевого хозяйства:

ВЛ-0,4 кВ ф. 4 КТП №381 г. Сыктывкар,
расположенного по адресу: Республика Коми, г. Сыктывкар

Площадь испрашиваемого публичного сервитута: 1470 кв.м

Каталог координат: Приложение 1 на 1 листе

Система координат: МСК-11, зона 4

Кадастровый номер земельного участка, в отношении которого испрашивается публичный сервитут:

11:05:0103008:1793, 11:05:0103008:6493, 11:05:0103008:6975, 11:05:0103008:144,
11:05:0103008:145, 11:05:0103008:112, 11:05:0103008:121, 11:05:0103008:408

Утверждена

(наименование документа об утверждении, включая

наименования органов государственной власти или

органов местного самоуправления, принявших

решение об утверждении схемы или подписавших
соглашение о перераспределении земельных участков)

от _____ № _____

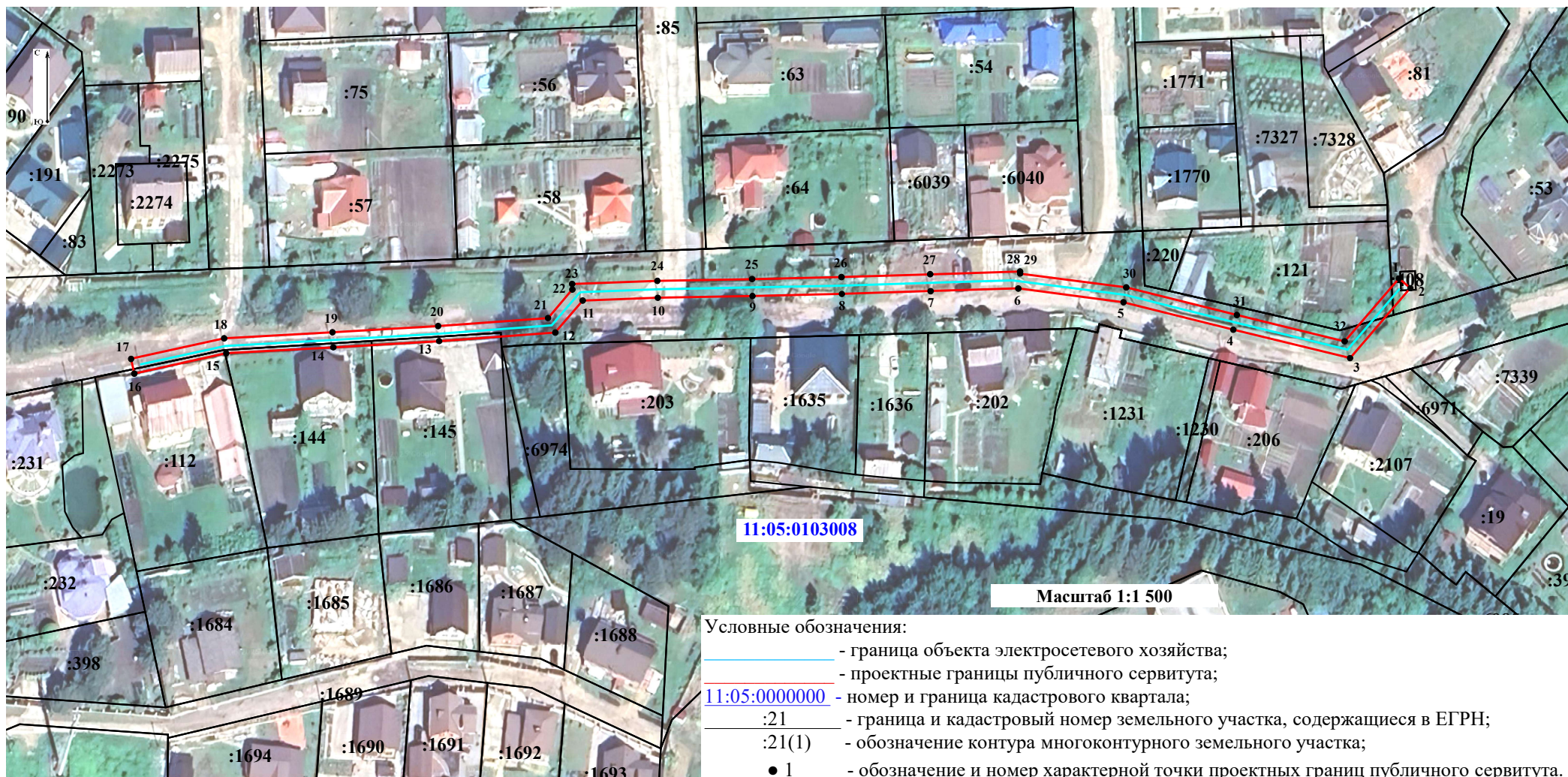

**Каталог координат границ публичного сервитута
объекта электросетевого хозяйства:
«ВЛ-0,4 кВ ф. 4 КТП №381 г. Сыктывкар»**

Площадь публичного сервитута: 1470 кв.м.		
Метод определения координат: Метод спутниковых геодезических измерений (определений)		
Система координат: МСК - 11, зона 4		
Средняя квадратичная погрешность определения координат характерных точек контура (Mt) = 0,10 м		
Обозначение характерных точек границ	Координаты, м	
	X	Y
1	2	3
1	634 525,72	4 441 086,77
2	634 523,11	4 441 089,80
3	634 504,58	4 441 073,79
4	634 512,12	4 441 042,80
5	634 519,40	4 441 013,65
6	634 523,03	4 440 985,74
7	634 522,34	4 440 962,47
8	634 521,58	4 440 938,93
9	634 521,04	4 440 915,18
10	634 520,58	4 440 890,07
11	634 519,85	4 440 870,13
12	634 511,34	4 440 862,86
13	634 509,09	4 440 832,03
14	634 507,43	4 440 803,93
15	634 505,85	4 440 775,51
16	634 500,45	4 440 751,11
17	634 504,36	4 440 750,25
18	634 509,83	4 440 774,97
19	634 511,43	4 440 803,70
20	634 513,08	4 440 831,77
21	634 515,21	4 440 860,90
22	634 522,78	4 440 867,37
23	634 524,25	4 440 867,32
24	634 525,08	4 440 889,95
25	634 525,54	4 440 915,09
26	634 526,08	4 440 938,80
27	634 526,84	4 440 962,34
28	634 527,55	4 440 986,21
29	634 527,00	4 440 986,23
30	634 523,34	4 441 014,40
31	634 516,00	4 441 043,76
32	634 509,05	4 441 072,36
1	634 525,72	4 441 086,77